



# ABOUT ARC

## 居留證申請相關問題

### 居留證到期前三個月即可線上辦理延期

You may apply online for an extension up to three months before your ARC expires.

### (港澳生一個月前申請)

(Students from Hong Kong and Macau must apply one month before expiration.)

Ex: 居留期限2024/11/30，2024/08/30就可以線上辦理居留證延期

延期居留證準備文件如下：

- (1)居留證
- (2)護照(護照效期會影響居留證效期)  
若效期到2/28居留效期也會只給到2/28
- (3)在學證明
- 2吋彩色證件照

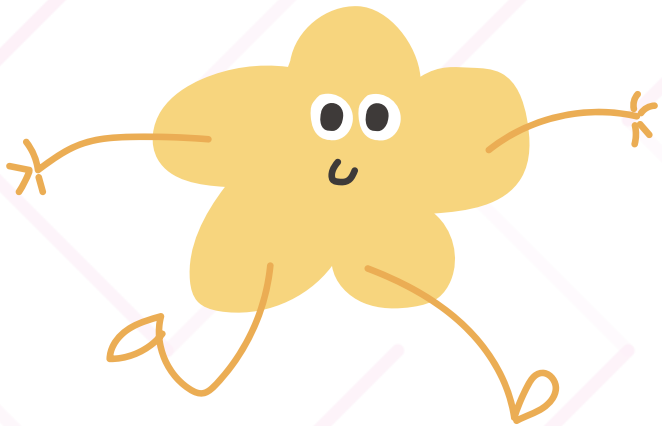

# Overdue fine

## 居留證延期罰款

到期日

過期10天

過期30天

過期60天

過期90天



罰款

NTD 10k

罰款

NTD 20k

罰款

NTD 30k

罰款

NTD 40k

罰款

NTD 50k

居留證逾期滿30日(含)以上者，不可辦理居留證延期，需繳交罰款後出境，重新辦理居留簽證(學生VISA)再入境重新辦理居留證

If your ARC has expired for 30 days or more, you cannot apply for an extension. You must pay the fine, leave Taiwan, reapply for a resident visa (student visa), and then re-enter Taiwan to apply for a new ARC.

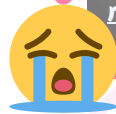

過期30天





# ARC Extension 居留證延期

建議使用  
電腦申請



內政部移民署  
NATIONAL IMMIGRATION AGENCY

English

外國與外僑  
大陸與港澳  
無戶籍國民  
學生線上申辦系統

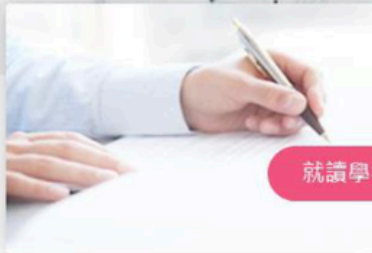

線上申請

學生自行申請：請先選擇身分類型

就讀學校代辦

大陸學生

香港澳門學生

外國與外僑學生

無戶籍國民學生

首頁

<https://coa.immigration.gov.tw/coa-frontend/student/entry?lang=zh>



外來人士在臺生活諮詢服務熱線

國內：1990

國外：886-800-00-1990

各服務站服務時間

星期一至星期五

08:00-17:00 (中午不休息)

電腦操作/系統諮詢專線

02-27967162

週一至週五：08:30-17:30



# ARC Extension 居留證延期

建議使用  
電腦申請



**外國與外僑學生**

簡介  
內政部移民署為提供外國與外僑人士來臺就讀專科以上學校之學生，在駐外申辦及發證系統申請居留證。

**申請資格條件**  
具外國籍籍且未曾具有中華民國國籍，持入學許可/通知或在學登記證明。

**申請項目**

1. 外國與外僑學生來臺就學持憑就讀學校所提供之人學許可/通知或在學登記系統提出申請。
2. 外國與外僑學生來臺就學後取得之居留證，就學期間因畢業情況有延長發出居留證延期申請。
3. 外國與外僑學生來臺就學後取得之居留證，證上資料異動，於線上提出申請。

**申請進度查詢**

1. 案件進度查詢  
外國與外僑學生自行於線上申辦系統完成申請表填寫並成功送出，取得案件進度查詢功能，輸入查詢條件執行查詢後，系統帶出申請案件資料。

2. 優先處理申請  
外國與外僑學生自行於線上申辦系統完成申請表填寫並成功送出，取得線上，經由系統所提供之各類申請項目資訊內案件列表查詢，即可隨時掌握申請進度。

**線上繳費**  
線上系統申請案件經移民署審核可後，請於五個工作日内繳納證件費用。

1. 外國學生，一年居留證件費用：新臺幣一千元整。
2. 外國學生，二年居留證件費用：新臺幣二千元整。依規定外國學生僅能申請的憑學生證除外。
3. 外國學生，三年居留證件費用：新臺幣三千元整。依規定外國學生僅能申請的憑學生證除外。
4. 資料異動及補發證件費用：新臺幣五百元整。

**電子居留證及收據下載**  
申請案件經移民署審核通過並完成線上繳費，外國與外僑學生申請人的收據電子郵件，即可再登入本系統後操作「下載專區」中「電子居留證下載」功能，請自行下載並以彩色列印成紙本後，持憑電子居留證出入境使用；持憑

**相關文件下載**

1. 系統操作手冊
2. 申請案件通知
3. 學生線上申辦系統FAQ
4. 線上申辦懶人包

**YOUTUBE影片網址**

1. 線上申請第一步，如何建立帳號
2. 外僑居留證首次申請(新辦)
3. 外僑居留證延期申請
4. 外僑居留證資料異動申請
5. 外僑居留證換證申請
6. 外僑居留證轉學申請
7. 外僑居留證補發申請(遺失補發)

2. 申請案件通知  
3. 學生線上申辦系統FAQ  
4. 線上申辦懶人包

**YOUTUBE影片網址**

1. 線上申請第一步，如何建立帳號
2. 外僑居留證首次申請(新辦)
3. 外僑居留證延期申請
4. 外僑居留證資料異動申請
5. 外僑居留證換證申請
6. 外僑居留證轉學申請
7. 外僑居留證補發申請(遺失補發)



**我要申請**

**我要申請**

**外來人士在臺生活諮詢服務熱線**

國內：1990  
國外：886-800-00-1990

**各服務站服務時間**

星期一至星期五  
08:00-17:00 (中午不休息)

**電腦操作/系統諮詢專線**

02-27967162  
週一至週五，08:30-17:30

內政部移民署 版權所有 © NATIONAL IMMIGRATION AGENCY 100213 臺北市廣州街15號

外來人士在臺生活諮詢服務熱線  
國內：1990  
國外：886-800-00-1990

各服務站服務時間  
星期一至星期五  
08:00-17:00 (中午不休息)

電腦操作/系統諮詢專線  
02-27967162  
週一至週五，08:30-17:30



# ARC Extension 居留證延期

建議使用  
電腦申請

首次申請之外國與外僑學生，需註冊一新帳號，方可登入系統。  
欲註冊帳號者，可點選登入頁中的【註冊帳號】鈕進入『學生註冊』

First-time foreign and overseas Chinese students must register a new account before logging into the system. To register an account, please click the [Register Account] button on the login page to enter the "Student Registration" section.

中華民國內政部移民署 NATIONAL IMMIGRATION AGENCY, REPUBLIC OF CHINA(TAIWAN)  
外國與外僑、大陸與港澳、無戶籍國民學生線上申辦系統  
Students Online Application System

外生、外僑生居留證申請 - 個人申請 ▾

帳號登入

帳號	<input type="text"/>	<a href="#">忘記帳號?</a>
密碼	<input type="password"/>	<a href="#">忘記密碼?</a>
	<input type="text" value="請輸入驗證碼"/>	 <a href="#">換下一組</a>

[註冊帳號](#) [重發認證信](#) [登入](#)



# ARC Extension 居留證延期

建議使用  
電腦申請

輸入基本資料後，點選【註冊】，系統檢查無誤後，  
系統顯示註冊成功視窗提示申請人至信箱收取認證啟用通知信

After entering the basic information, click [Register]. Once the system verifies the information, a registration success message will appear and you will be prompted to check your email for the account activation notice.

外生、外僑生居留證申請 - 學生註冊 ▾

中文姓名	*英文姓氏	*英文名字	*國籍
<input type="text"/>	<input type="text"/>	<input type="text"/>	請選擇 ▾
*出生日期(西元)	*性別	*護照號碼	
<input type="text"/>	請選擇 ▾	<input type="text"/>	
*聯絡電話	分機號碼	*電子郵件	
<input type="text"/>	<input type="text"/>	<input type="text"/>	
		<small>基於資安政策，本署與大陸之間的電子郵件受到部分限制，為避免無法收到本署重要通知，請勿使用大陸地區電子郵件。</small>	
*登入帳號	*登入密碼	*登入密碼確認	
<input type="text"/>	<input type="text"/>	<input type="text"/>	
請務必記住您填寫的帳號	密碼長度為8至12個字，且至少1個英文小寫字母及1個阿拉伯數字	密碼不可與帳號相同	
<input type="button" value="註冊"/>	<input type="button" value="重設"/>		

## 會員註冊成功視窗

Member Registration Success Window

註冊成功,請至Email認證啟用!

確定



# ARC Extension 居留證延期

建議使用  
電腦申請

系統同時將發送『會員信箱認證通知函』至申請人所登錄的email信箱  
申請人將在電子信箱內收到認證信件

The system will also send an "Email Verification Notice" to the applicant's registered email address.  
The applicant will receive the verification email in their inbox.

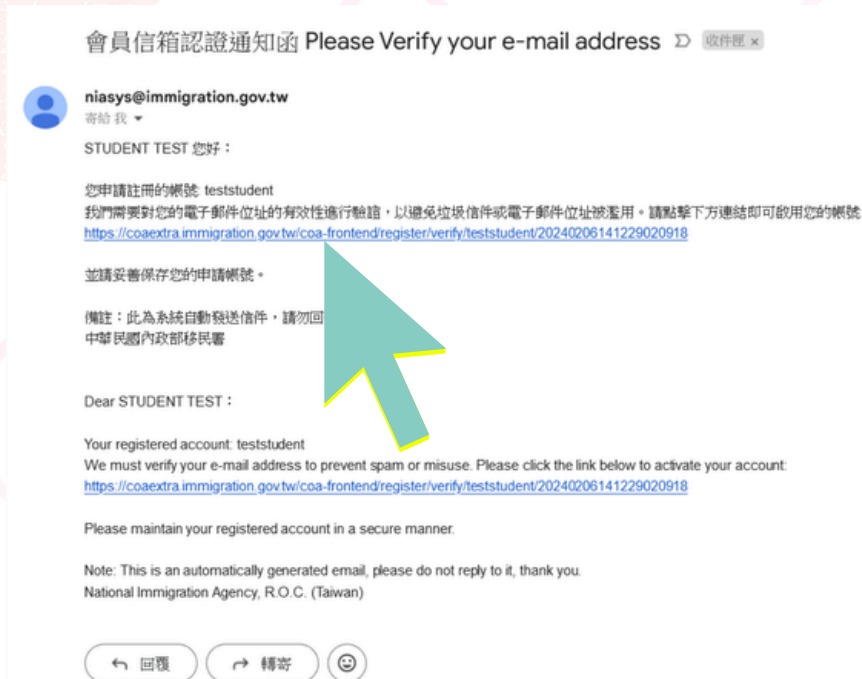

點選信件內的驗證碼連結進行帳號申請認證，  
認證無誤後系統自動導至系統開通網頁，且顯示『帳號啟用成功確認』視窗

Click the verification link in the email to complete account verification. Once verified successfully, the system will automatically redirect to the account activation page and display an "Account Activation Successful" confirmation window.

帳號啟用成功!可開始使用

確定



# ARC Extension 居留證延期

建議使用  
電腦申請

中華民國內政部移民署 NATIONAL IMMIGRATION AGENCY, REPUBLIC OF CHINA(TAIWAN)  
外國與外僑、大陸與港澳、無戶籍國民學生線上申辦系統  
Students Online Application System

> English SVISA TEST ONE - 登出倒數：29:37 登出

待辦事項 **線上申辦 -** 進度查詢 - **線上繳費 -** 帳號維護 - **下載專區 -**

待辦事項 ▾

公布欄

重要	標題	公告單位	公告日期
<input checked="" type="checkbox"/>	公佈欄測試002	移民署本部	2020/04/24

MORE



# ARC Extension 居留證延期

建議使用  
電腦申請

點選功能列表的 (線上申辦) -> 居留證延期申請(含資料異動)

系統導至『外國與外僑學生居留證延期申請』申請頁

Click [Online Application] → [ARC Extension Application (Including Information Changes)] from the function menu. The system will then redirect you to the "Foreign and Overseas Chinese Student ARC Extension Application" page.

中華民國內政部移民署 NATIONAL IMMIGRATION AGENCY, REPUBLIC OF CHINA(TAIWAN)  
外國與外僑、大陸與港澳、無戶籍國民學生線上申辦系統  
Students Online Application System

> English TEST STUDENT- 登出倒數: 28:42 登出

待辦事項 線上申辦- 進度查詢- 線上繳費- 帳號維護- 下載專區-

待辦事項 ▾

居留證首次申請

居留證延期申請(含資料異動)

居留證換證(未註冊電子證換已註冊IC居留證)

居留證資料異動

轉換學校申請(轉學、升學)

居留證補發申請

公告欄

重要	標題	公告單位	公告日期
✓	公佈機測試002	移民署本部	2020/04/24

MORE

外生居留證 居留證換證 延期申請 資料異動 轉換學校申請 補發申請



# ARC Extension 居留證延期

建議使用  
電腦申請

## 辦理外國外僑學生居留證及展延或異動線上申請系統使用聲明事項

1. 外國外僑學生線上申辦系統(下稱本系統)係由內政部移民署(下稱本署)建置維護,以供本署調閱及審核外僑居留證(下稱居留證)之申請、延期或異動資料使用。
2. 本系統程式碼、版面設計及其他相關著作歸本署所有,未經本署事先授權,不得竊改、偽變造或破譯本系統應用程式而為不當利用。
3. 本署謹依據中華民國《個人資料保護法》及施行細則等相關規定,蒐集、處理及利用您於本系統所提供之資料,已依法採取適當安全維護措施,以避免您個人資料遭到洩漏、竊取、竄改或其他不當利用;然依據中華民國《個人資料保護法》第28條規定,您的個人資料及權利倘因天災、事變或其他不可抗力、第三方不法蒐集等因素而導致損害,中華民國政府無法負擔損害賠償責任。
4. 機關人員或申請人使用本署認可之憑證於本系統辦理相關申請、審核事宜者,視同機關或申請人本人所為行為。
5. 使用本系統者,視同同意以電子文件為表示方式。
6. 若您非居留證申請人本人而於本系統提出申請、延期或異動,視同已取得申請人本人授權,您與申請人間因此衍生糾紛,均與本署無涉;您在本系統所提供之資料必須正確、真實且完整,否則本署恐無法進行審核並可能作出不利您權益之處分或處置。
7. 本署謹依據《入出國及移民許可證件規費收費標準》,於您的申請案通過審核時,請您透過線上繳費方式繳納規費。本署未指定或委託任何旅行社、移民業務機構、私立就業服務機構或個人辦理申請案,若您自行透過他人代為申請而衍生代辦費等費用,均與本署無涉。
8. 提供或上傳資訊依照個人資料保護法規定,僅供外國與外僑學生申請、延期或異動居留證案件使用;提供或上傳資訊如有偽冒不實,應負一切法律相關責任。
9. 本系統相關之申辦項目詳如「辦理外國外僑學生居留證及展延或異動線上申請須知」。
10. 依規定上傳文件為外文者,應經駐外館處驗證,並檢附經駐外館驗證或國內公證人認證之中譯本。
11. 線上申辦之申請案尚未完成送審前,皆可進行編輯,如經線上送件成功,即無法進行編輯,申請者應確認申請案內容之正確性後再行送件。
12. 線上申辦居留證之申請案審核作業約5個工作天(不含例假日、補件,如須退件補正及領卡訊息,本系統將以電子郵件通知,申請者可於接獲補件通知後,立即於系統進行補正作業(補件應於經通知之翌日起3個工作天內補正,未依規定補正或經補正仍不合規定者,駁回其申請)。領取本居留證須進行身分查核,請依取件日期,持憑收據及原外僑居留證正本至居住地之本署各直轄市、縣(市)服務站專責櫃台取件。
13. 申請人應於核准通過五個工作日內,以信用卡、網路ATM、虛擬帳號或E政府繳費平台等方式繳交證照費,本署製證完成,即以電子郵件通知學校或僑生攜帶個人身分證證明文件、繳費收據及原外僑居留證正本至本署各區事務大隊所屬直轄市、縣(市)服務站(以下簡稱該管服務站)領證。
14. 線上系統使用操作相關問題,請洽本署移民資訊組客服專線02-27967162;申請相關問題,請多加利用本署網站查詢相關資訊(網址: <http://www.immigration.gov.tw>) 或洽居住地之本署各直轄市、縣(市)服務站。
15. 您閱覽上開條款並繼續使用本系統者,視同已同意遵守本聲明事項。

同意上述條款,請打勾。

確定

取消

同意『辦理外國外僑學生居留證及展延或異動線上申請系統使用聲明事項』,勾選同意,點選【確定】後,方可開始進行申請。

You must agree to the "Terms of Use for the Online Application System for Foreign and Overseas Chinese Student ARC Issuance, Extension, or Information Changes." After checking the agreement box, click [Confirm] to begin the application.





# ARC Extension 居留證延期

建議使用  
電腦申請

外生、外僑生延期申請 - 個人申請 ▾

\*統一證號

ARC號碼

ARC Number

\*申請來臺就學學制

副學士/大學/碩士

Associate Degree / Bachelor's Degree / Master's Degree

\*延期事由

就學延期

Extension for Study

若為交換生應上傳學校核發之「公文或載明有交換期限之證明書」

送出

重設

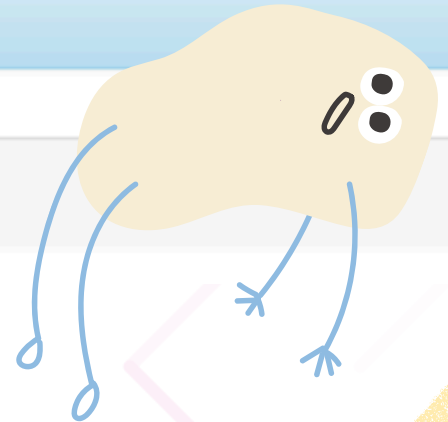



# ARC Extension 居留證延期

建議使用  
電腦申請

外生、外僑生延期申請 - 個人申請

## 申請資料



照片範例說明

大頭照自動裁切

\*照片上傳

\*申請資格

外國及外僑學生進入臺灣地區就學

\*申請來臺就學學制

產學合作專班

\*學校單位

東南科技大學產學合作專班

\*就學狀態

已註冊

\*居留證效期

1年

\*延期事由

在學延期

有星號(\*)的欄位一定要填

Fields marked with an asterisk (\*) are required and must be completed.

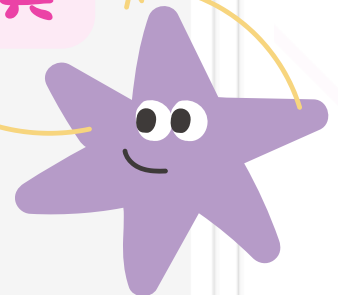

可選擇1年、2年或3年；護照效期會影響ARC效期  
最終核發效期由「移民署審查結果」為主

You can choose 1, 2, or 3 years; passport validity may affect the ARC duration. Final approval depends on the National Immigration Agency.



# ARC Extension 居留證延期

建議使用  
電腦申請

## 應檢附文件

1. 檔案格式為JPG|JPEG|PNG|BMP|PDF，上傳的文件須清晰，身分證及護照上不能加上任何字句或圖樣，如：影印本/COPY等
2. 檔案請小於512K
3. 上傳文件如為中文及英文以外之文件，請再上傳中譯本
4. 應檢附文件請依原證件大小掃描後上傳
5. 如證件雙面均載有資料，正、反面均需掃描後上傳

* 居留證			
瀏覽... 未選擇檔案。	清除	上傳有效期限內的居留證	+
* 護照		Upload a valid ARC (within the validity period).	
瀏覽... 未選擇檔案。	清除	上傳有效期限內的護照	+
居住證明(房屋契約、戶口名簿或其他相		Upload a valid passport (within the validity period).	
瀏覽... 未選擇檔案。	清除	簽約 30 天內必須更新居留證，否則會有罰款產生	+
* 在學或註冊證明(蓋有目前學期註冊章)		You must update your ARC address information within 30 days after signing the lease/contract, otherwise a fine may be imposed.	
瀏覽... 未選擇檔案。	清除	上傳有效期限內的在學證明 (學生系統下載)	+
其他相關證明文件(無則免)		Upload a valid Certificate of Enrollment (downloaded from the student system).	
瀏覽... 未選擇檔案。	清除		+



# ARC Extension 居留證延期

建議使用  
電腦申請

申請人資料

中文姓名 產學專班劉 請以繁體字輸入	*英文姓名 INDUSTRY TEST	*出生日期 1998/03/02	
*護照號碼 519980302	*護照有效日期 2033/03/31 請點選日曆	*國籍 馬來西亞	
*出生地點(國家) 馬來西亞	*出生地點(市/州) test		
*最高學歷 大學	*就讀學校 東南科技大學產學合作專班	就讀年級 請選擇	
在臺市內電話	*在臺居住地址 臺北市 中正區 請輸入村/里 請輸入鄰 廣州街 請輸入巷 請輸入弄 15號 請以繁體字輸入，鄰/巷/弄輸入數字即可，無須再額外填入文字「鄰/巷/弄」，另村/里/鄰為非必填，如填寫地址有疑慮，請點擊地址填寫範例說明。 臺北市 中正區 廣州街15號		
*在臺聯絡手機號碼 0922833333	*Email yinnora@gmail.com		
*在臺聯絡人姓名 TEST	在臺聯絡人身分證號(護照號碼或統一證號)	*在臺聯絡人電話 1111	*在臺聯絡人國籍 馬來西亞
*領證方式 請選擇			

送出

## 更新申請人資料

Update Applicant Information

在台聯絡人：可以改成親近的朋友

Contact Person in Taiwan: You may list a close friend.

領證方式：臨櫃領取

Collection Method: In-person pickup.

領證地點：移民署台中市第1服務站

Pickup Location: National Immigration Agency Taichung First Service Center.





# ARC Extension

建議使用  
電腦申請

## 居留證延期 - 退回補件

中華民國內政部移民署 NATIONAL IMMIGRATION AGENCY, REPUBLIC OF CHINA(TAIWAN)  
外國與外僑、大陸與港澳、無戶籍國民學生線上申辦系統

> English WANG JOHNONE

待辦事項 線上申辦 - 進度查詢 - 線上繳費 - 帳號維護 - 下載專區 -

案件進度查詢

待辦事項 ▾

補正(件)列表

案件撤銷 -

公布欄

重要	標題	公告單位	公告日期

MORE

### 補正(件) - 列表 ▾

項次	團號/批次號	申請名稱	申請人	申辦項目	申請事由	申請人數	申請日期	操作
1	086870004	TEST JAN TEN		外(僑)生就學	就學	1	2019/02/18	檢視



建議使用  
電腦申請

# ARC Extension

## 居留證延期 - 退回補件

退件原因，請詳閱並依照指示修改

Reason for rejection: Please read carefully and revise according to the instructions.

外生、外僑生來臺申請 - 申請人資料補件 ▾

審核意見

退回補附件

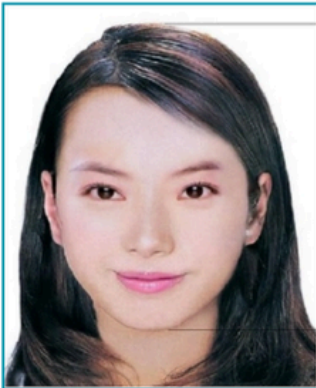

\*照片上傳

瀏覽...

清除

收件號: 108696500110

\*申請資格: 外國及外僑學生進入臺灣地區就學

\*申請來臺就學學制: 學士

\*學校單位: 國立臺灣大學

\*就學狀態: 已錄取未註冊



# ARC Extension

建議使用  
電腦申請

## 居留證延期 - 退回補件

完成附件重新上傳後，若有任何回覆意見欲告之審核人員，則可於審核意見回覆欄位輸入意見，點選【送出】即完成資料補正(件)作業，審核人員審件時可同時看見申請人所填寫之意見。

After re-uploading the required attachments, if you have any comments for the reviewer, you may enter them in the Review Comment Reply section. Click [Submit] to complete the document correction process. The reviewer will be able to view your comments during the review.

審核意見回覆

請輸入給審核人員的意見

為加速審核時間，請以中文輸入回覆意見。

回上一頁



# ARC Extension

## 居留證延期 - 繳上繳費

建議使用  
電腦申請

線上成功繳費完成後，系統將自動發送Email 通知申請人屆時持繳費收據及身分證明相關文件至指定服務站進行領證作業。

After successful online payment, the system will automatically send an email notification to the applicant. Please bring the payment receipt and relevant identification documents to the designated service center to collect your ARC.

[外國與外僑學生線上申辦系統] - 送件線上繳費通知 ▷ 收件匣 ×

niasys@immigration.gov.tw

寄給我 ▾

TEST STUDENT 您好：

您於2021/08/06申請『外國與外僑學生線上申辦系統』，圖號為(106870026)，經本署審查已核准。  
請再次進入系統點選【線上繳費】並完成線上繳費作業，俾利發證。  
繳費期限為核准日起五日內，一旦完成繳費後，不得申請退費。

您可以登入[外國與外僑學生線上申辦系統](#)查詢您的申請資料以及處理進度。

備註：此為系統自動發送信件，請勿回覆，謝謝。  
中華民國內政部移民署

Dear TEST STUDENT,

Your Application for "Online Application System for International Students and Overseas Chinese Students" on 2021/08/06, with receiving number (110696500110), has been approved. Please enter the system and click the link of 【online payment】 to complete your online payment so that we can issue your IC card. The payment period is within 5 days after the approval. (Requests for refund are not permitted after completing your online payment operation.)

You can log in the [Online Application System for International Students and Overseas Chinese Students](#) to check your application and processing status.

Note: this is a letter automatically sent by the system. Please do not replay.  
National Immigration Agency, Ministry of Interior, Republic of China (Taiwan)



# ARC Extension

建議使用  
電腦申請

## 居留證延期 - 繳上繳費

點選功能列 (線上繳費) ，畫面顯示『線上繳費』頁

Click [Online Payment] from the function menu, and the system will display the "Online Payment" page.

中華民國內政部移民署 NATIONAL IMMIGRATION AGENCY  
REPUBLIC OF CHINA (TAIWAN)  
外國與外僑、大陸與港澳、無戶籍國民學生線上申辦系統

> English TEST JAN TEN

待辦事項 線上申辦- 進度查詢- 線上繳費- 下載專區-

線上繳費

線上繳費 - 列表

<input type="checkbox"/>	團號/批次號	申辦項目	申請名稱	核發證別	收件號	申請人數
<input checked="" type="checkbox"/>	086870004	外(僑)生就學	TEST JAN TEN	居留證 ARC	108696500040	1

繳費

系統顯示審核完、待繳費之列表，勾選  後，點選【繳費】

The system will display a list of approved applications pending payment. Select  the case, then click [Pay].

線上繳費 - 明細

繳費規費金額	手續費	總繳費金額
1500	依後續所選擇繳費方式，各繳費平台將收取若干之交易處理費或手續費。	NT 1500

確認繳費



# ARC Extension

## 居留證延期 - 繳上繳費

建議使用  
電腦申請

線上繳費 - 繳費方式選擇

線上繳費 - 繳費方式選擇

 國際信用卡網路繳費 International Credit Card ePayment	 網路收單ATM繳費 Web ATM Payment	 虛擬帳戶繳費 Virtual Account Payment	 四大超商繳費 Convenience Store Payment
 臺灣發行信用卡繳費 Taiwan Credit Card ePayment			

開始繳費

<<若選擇「四大超商繳費」，繳費完畢後仍須等待2-3天才可下載收據

If you choose payment through the four major convenience stores, you will still need to wait 2-3 days after payment before downloading the receipt.

👍選擇「臺灣發行信用卡繳費」，使用【郵局提款卡】即可繳費，方便又快速，繳費完畢即可下載收據

👍 Choose "Taiwan Credit Card ePayment." You can also use a [Post Office ATM Card] to complete the payment. It is convenient and fast, and the receipt can be downloaded immediately after payment.

[註1]: 若使用四大超商繳費，於繳費後約2-3天可下載收據。  
[註2]: 約定帳戶授權轉帳申請作業，須請點選「是」。



# ARC Extension

建議使用  
電腦申請

## 居留證延期 - 收據下載

提供線上審查核准、已完成線上繳費扣款之申請案件，電子收據線上下載功能。點選 [下載專區] -> [收據下載]，如下圖

For applications that have been approved through online review and completed online payment deduction, the electronic receipt can be downloaded online. Click [Download Section] → [Receipt Download], as shown below.

中華民國內政部移民署 NATIONAL IMMIGRATION AGENCY, REPUBLIC OF CHINA(TAIWAN)  
外國與外僑、大陸與港澳、無戶籍國民學生線上申辦系統  
Students Online Application System

> English LEE ROSE

待辦事項 線上申辦- 進度查詢- 線上繳費- 帳號維護- 下載專區-  
許可證下載  
外生與外僑生電子居留證下載  
收據下載

待辦事項 ▾

公布欄

重要	標題	公告單位	公告日期
MORE			



建議使用  
電腦申請

# ARC Extension

## 居留證延期 - 收據下載

輸入「繳費日期區間」，點選 [查詢] 進行查詢。如下圖：

Enter the "Payment Date Range," then click [Search] to proceed with the inquiry, as shown below.

收據下載 - 查詢 ▾

申請案號

繳費日期



~



查詢

重設

收據下載 - 列表 ▾

收據列表

項次	申辦項目	申請名稱	申請日期	操作
1	外(僑)生就學	TEST STUDENT	2021/08/06	下載

回查詢頁



建議使用  
電腦申請

# ARC Extension

## 居留證延期 - 收據下載

等待移民署製卡，約 7-10 個工作天。

等收到「領卡通知」，再帶著此收據及舊ARC至移民署領取新卡

Please wait for the National Immigration Agency to process your card, which takes approximately 7-10 working days. After receiving the "Card Collection Notice," please bring this receipt and your old ARC to the National Immigration Agency to collect your new card.

內政部移民署  
NATIONAL IMMIGRATION AGENCY  
自行收納款項電子收據

日期：110年8月6日

外字第 110401000264號

繳款人 Payer's Name	收入科目及代號 Classification & Code Number Of Receipt	金額(小寫) Amount NTS	事由 Payment for issue of	備註 Remarks
110696500420 ~ 110696500420	0508580102-1 證照費	1000	申請證照費	線上申辦
金額	新臺幣	壹仟元整		

備註：本收據費用，未將信用卡繳費手續費或E政府轉帳之交易處理費列入。繳費成功後，將不退費。本電子收據僅作為繳費證明，不得為入境臺灣之證明用。

主辦出納



主辦會計



署長



收據聯一交繳款人收執作為入帳憑證



# ABOUT ARC

## 居留證申請相關問題

外國人變更居留地址或服務處所時，應於三十日  
內備妥文件辦理資料異動，未依規定申請辦理變  
更登記者，處新臺幣2,000至10,000元罰鍰

When a foreign national changes their residential address or place of service, they must prepare the required documents and apply for information updates within 30 days. Failure to apply for the required change registration may result in a fine of NT\$2,000 to NT\$10,000.

更改居留證地址準備文件如下:

1. 居留證
2. 護照
3. 在學證明
4. 房租契約

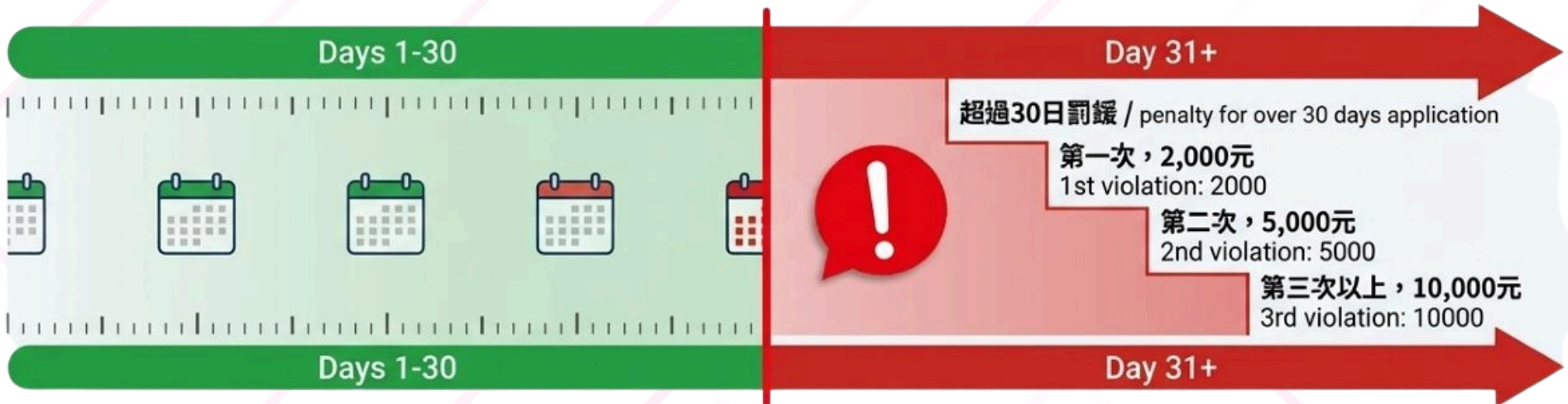



# ABOUT ARC

## 居留證申請相關問題

近期案例分享:

合約簽訂日期是 113/6/25，應該於 113/7/25 前就要完成更新，但這位同學在 114/2/24 日線上申請延期才『順便』更新地址，就會被罰款！

The contract was signed on 113/6/25, so the address update should have been completed before 113/7/25. However, the student only "updated the address at the same time" when applying online for ARC extension on 114/2/24, and was therefore fined.

### 審核意見

請檢附學校開具"1個月"內在學證明!另請檢附實際入住日期說明書(地址異動須30日內辦理)!

租賃契約書

姓名	學校科系	弘光	學生證號碼
			身分證字號
			電話
			手機
聯絡地址			

注意事  
 一 租約期限為一年(即二個學期),自學期開學日至期本學期末日另...  
 二 租金、押金及電費預繳(供電 80 元/月)需於進入前金額付清,如租期未滿...  
 三 承租人於終止租約或租約期滿時,仍不交還套房者,自終止租約或租約期滿之日起...  
 四 出租人於每年四月份調查承租人續租意願後,不續租者需於期末考後三日內...  
 五 任何物品勿丟入馬桶內,馬桶不通時,承租人需自行清理其費用自理...  
 六 公共走道不得堆放任何雜物、垃圾及鞋櫃等影響通安全之物品,垃圾...  
 七 不得於房內酗酒、喧鬧、賭博、抽菸,並於進出大樓及房門時需緩步...  
 八 承租人不得將租賃物轉租、出借、頂讓或其他方式供他人使用,違者...  
 九 牆壁不得釘釘、塗鴉或破壞,若有任何物品破壞人為損壞或遺失,承租人...  
 十 本會館停車場為免費提供住戶停放機車,私有物品妥善保管,出租人...  
 十一 本會館之大門採用讀卡方式,如感應器遺失者須支付工本費 300 元...  
 十二 承租者應於簽訂契約後先支付訂金(即押金 5000 元),再於七日內繳清...  
 十三 如有更改手機號碼,請務必隨時通知房東以便於緊急聯絡,包裏領取通知及...  
 十四 如中途解約者,則以契約之日起滿六個月即需搬出,如未滿,則以學期末...  
 十五 退租時應將感應器及套房之鑰匙一併歸還房東,如遺失者則須支付 600 元...  
 十六 每年五月及十二月為統一繳交房租月份,會以簡訊通知房客需於期間內...  
 十七 每年四月份完成續租簽立契約時,請勿任意更改決定,否則將以中途解約者論...

備註  
 本期合約自 113 年 6 月 25 日至 114 年 6 月 25 日學期末止